

Es werden folgende Schiessübungen mit Kampfmunition durchgeführt

ID : 1204.100

| Tage/Daten | Zeiten | Gefährdete Räume | Truppen | Waffen/Munition | Bemerkungen |
|-------------|---------------|------------------------------|---------------------------|-----------------------|---|
| Do 17.04.25 | 08:00 - 22:00 | H, K, L | Art/Aufkl RS 31 | Inf Waffen | |
| Fr 18.04.25 | 08:00 - 17:00 | H, K, L | Art/Aufkl RS 31 | Inf Waffen | |
| Mo 21.04.25 | 08:00 - 22:00 | H, K, L | Art/Aufkl RS 31 | Inf Waffen | |
| Di 22.04.25 | 08:00 - 22:00 | A, B, D, F, S, C, E, H, K, L | Art/Aufkl RS 31 | Artillerie/Inf Waffen | Artillerie 1300-2200 |
| Mi 23.04.25 | 08:00 - 22:00 | A, B, D, F, S, C, E, H, K, L | Art/Aufkl RS 31 | Artillerie/Inf Waffen | Artillerie 0800-2200 |
| Do 24.04.25 | 08:00 - 22:00 | A, B, D, F, S, C, E, H, K, L | Art/Aufkl RS 31 | Artillerie/Inf Waffen | Artillerie 0800-2200/Nachtschiessen Reserve |
| Fr 25.04.25 | 08:00 - 17:00 | A, B, D, F, S, C, E, H, K, L | Art/Aufkl RS 31 | Artillerie/Inf Waffen | Artillerie 0800-1500 |
| Mo 28.04.25 | 08:00 - 22:00 | H, K, L | Art/Aufkl RS 31 | Inf Waffen | |
| Di 29.04.25 | 08:00 - 22:00 | A, B, D, F, S, C, E, H, K, L | Art/Aufkl RS 31/TIRO ALTO | Artillerie/Inf Waffen | Artillerie 0800-2200 |
| Mi 30.04.25 | 08:00 - 22:00 | A, B, D, F, S, C, E, H, K, L | Art/Aufkl RS 31/TIRO ALTO | Artillerie/Inf Waffen | Artillerie 0800-2200 |
| Do 01.05.25 | 08:00 - 22:00 | A, B, D, F, S, C, E, H, K, L | Art/Aufkl RS 31/TIRO ALTO | Artillerie/Inf Waffen | Artillerie 0800-2200 |
| Fr 02.05.25 | 08:00 - 17:00 | A, B, D, F, S, C, E, H, K, L | Art/Aufkl RS 31/TIRO ALTO | Artillerie/Inf Waffen | Artillerie 0800-1500 |
| Mo 05.05.25 | 08:00 - 22:00 | H, K, L | Art/Aufkl RS 31 | Inf Waffen | |
| Di 06.05.25 | 08:00 - 22:00 | A, B, D, F, S, C, E, H, K, L | Art/Aufkl RS 31 | Artillerie/Inf Waffen | Artillerie 1200-1800/Reservetag |
| Mi 07.05.25 | 08:00 - 22:00 | A, B, D, F, S, C, E, H, K, L | Art/Aufkl RS 31 | Artillerie/Inf Waffen | Artillerie 0800-2200 |
| Do 08.05.25 | 08:00 - 22:00 | A, B, D, F, S, C, E, H, K, L | Art/Aufkl RS 31 | Artillerie/Inf Waffen | Artillerie 0800-2200/Nachtschiessen Reserve |
| | | | | | |
| | | | | | |
| | | | | | |
| | | | | | |
| | | | | | |
| | | | | | |
| | | | | | |
| | | | | | |
| | | | | | |

Artillerie- und Mörserschossen / Tirs d'artillerie et mortier:

Die letzten 30 Minuten der publizierten Schiesszeit sind zum Ausschossen der geladenen Geschütze zu verwenden. Es dürfen keine neuen Serien begonnen werden.

Les 30 dernières minutes du temps de tir publié doivent être utilisées pour tirer avec les pièces chargées. Aucune nouvelle série ne peut être commencée.

Besonderes Maximale Scheitelhöhe der Bogenschusswaffen (Art, Mö): 6'600 m.ü.M
Truppen: Art/Aufkl RS 31/TIRO ALTO
Eingesetzte Waffen: 15,5 cm Pz Hb, Infanteriewaffen

WARNUNG

- Das Betreten des gefährdeten Gebietes ist lebensgefährlich und daher verboten. Den Weisungen der Absperrposten ist Folge zu leisten.
- Während des Schiessens werden an gut sichtbaren Stellen am Rand des gefährdeten Gebietes sowie in den Waffenstellungen rot/weiße Fahnen, rot/weiße Ballons oder (bei Nacht) 3 rote Lampen in Dreiecksform aufgezogen oder aufgestellt.

Blindgänger



1. Nie berühren

Jegliches Berühren oder Einsammeln von Geschossen oder Munitionsteilen ist verboten. Explosive Munitionsrückstände können auch nach Jahren noch explodieren und stellen eine Gefahr dar.



2. Markieren

Wer ein Geschoss oder Munitionsteile findet, hat den Fundort gut sichtbar zu markieren. Nach Möglichkeit ist der Bereich um den Blindgänger abzusperren und Unbeteiligte sind fernzuhalten.



3. Melden

Verdächtige Funde können jederzeit gemeldet werden über die Nummer 117 (Polizei), die Nummer 058 481 44 44 (Blindgängermeldezentrale) oder über die Blindgänger-App, welche mit dem Suchbegriff «Blindgänger» gratis heruntergeladen werden kann.

- Die strafrechtliche Ahndung nach Art. 225 oder anderen Bestimmungen des Schweizerischen Strafgesetzbuches bleibt vorbehalten.
- Allfällige Schadensmeldungen Dritter inklusive Drittpersonenschädigungen sind umgehend dem Schadenzentrum VBS, Maulbeerstrasse 9, 3008 Bern zu melden. Hotline 0800 11 33 44 oder schriftlich mit dem Formular «Schadenanzeige 33.001», erhältlich unter www.schadenzentrumvbs.ch
- Für Schäden, die aus Nichtbefolgen der Weisungen der Absperrorgane und der Schiessanzeigen entstehen können, wird jede Haftung abgelehnt.

Information

Verantwortlich Schiessplatz: +41 79 877 55 48

Internet Link

Verantwortlich Publikation: +41 58 482 39 60

<https://www.armee.ch/schiessanzeigen/1204.100>

Ausgabe vom 17.02.2025

Kdo Verantw: Kdo Wpl Bière/CIA, 3930 Visp



Es werden folgende Schiessübungen mit Kampfmunition durchgeführt

LK 1:25'000, Blatt 1289 Brig, 1309 Simplon

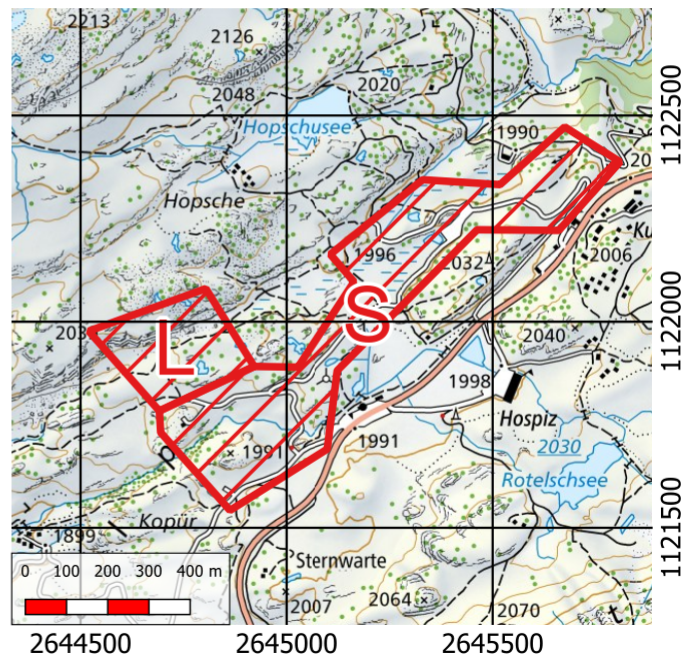
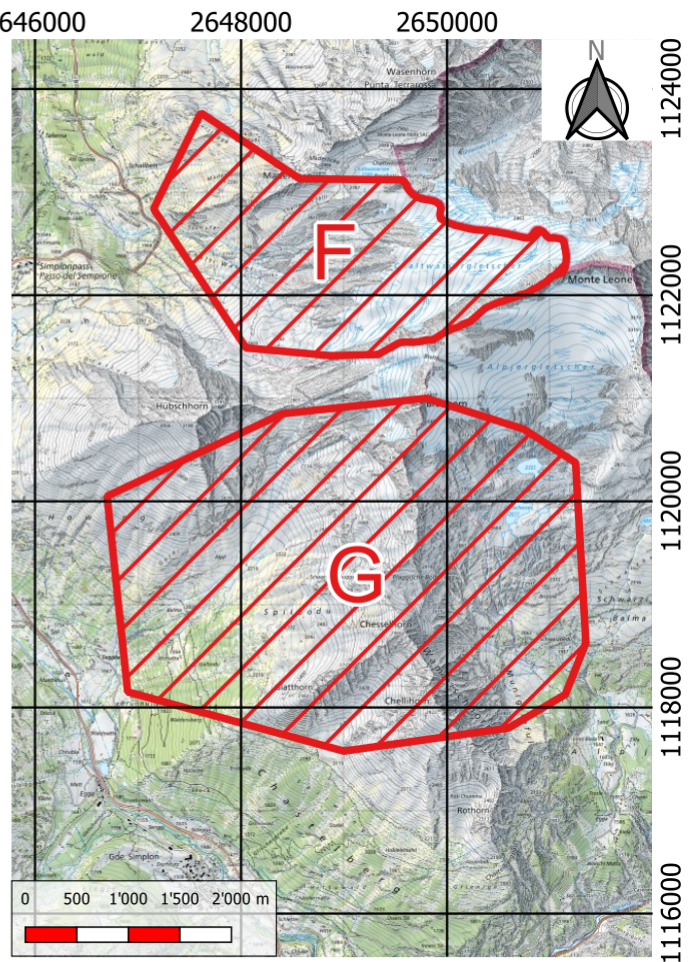
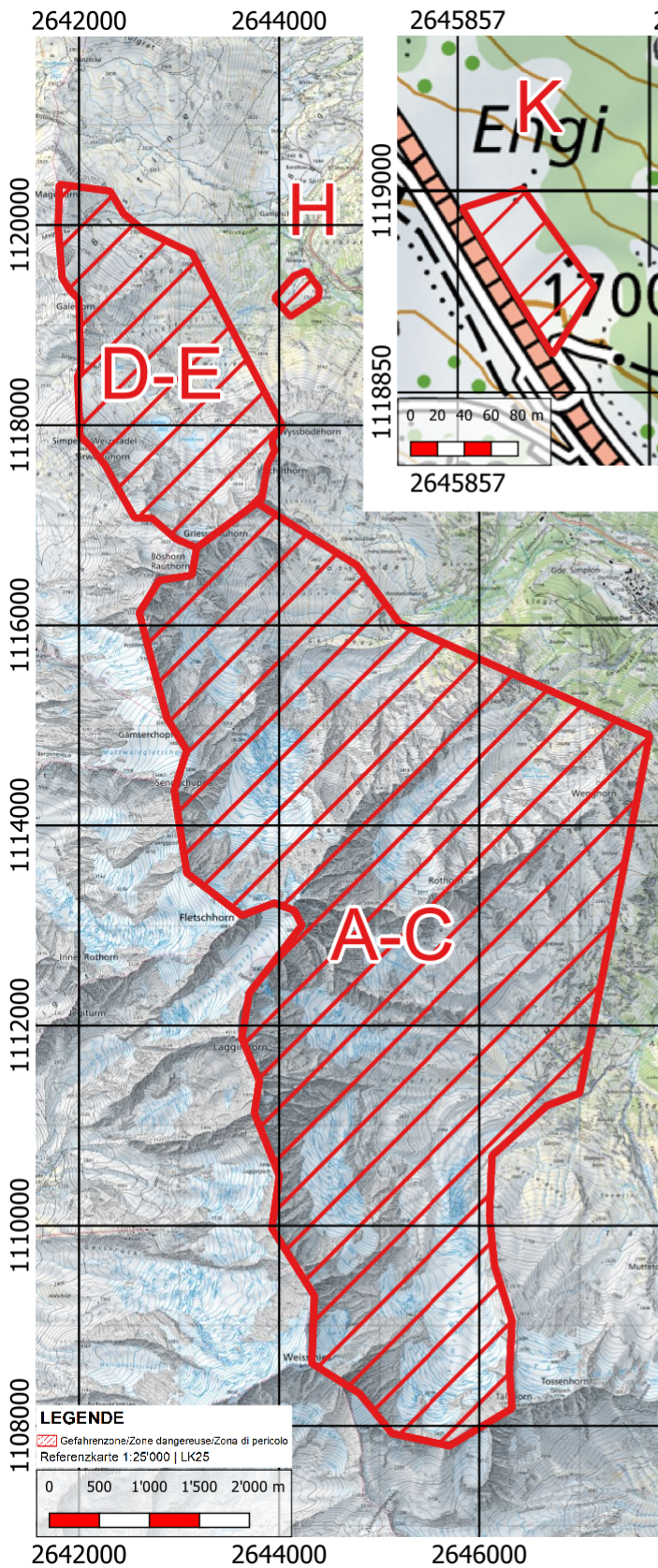

- A** Lagginhorn, Art Zielgebiet (A)
- C** Fletschhorn, Art Zielgebiet (C)
- E** Sirwolte, Art Zielgebiet (E)
- G** Schwarze Tschugge
- K** Sal
- S** Simplonblick-Monte Leone

- B** Fletschhorn, Art Zielgebiet (B)
- D** Sirwolte, Art Zielgebiet (D)
- F** Chaltwasser, Art Zielgebiet (F)
- H** Chlusmatte, Inf Spl (H)
- L** Blatte